L 4- DEL SISTEMA AL CAMPO: EL INCONSCIENTE COMO RED VIVA DE RESONANCIA SISTÉMICA

En constelaciones familiares, entendemos que no somos solo individuos, sino partes de sistemas más grandes. Desde nuestro cuerpo —que es un sistema biológico—, pasando por la familia, hasta el universo mismo, todo está organizado en sistemas interdependientes.

EL INCONSCIENTE Y LA TEORÍA DE SISTEMAS

DE LO ÍNTIMO A LO UNIVERSAL

Para comprender en profundidad el trabajo con constelaciones familiares, es esencial entendernos como parte de sistemas interrelacionados. Esta perspectiva, que nace de la teoría general de sistemas, nos permite ampliar la mirada: nada existe aislado, todo forma parte de un entramado más grande.

Cuando comprendemos que todo está relacionado, dejamos de vernos como individuos aislados y comenzamos a sentirnos parte de un tejido vivo y dinámico. Esto nos da humildad, perspectiva y también responsabilidad. Cada movimiento de conciencia, cada sanación personal, afecta al sistema.

EL CUERPO COMO SISTEMA

SISTEMA VIVO E INTELIGENTE

Nuestro cuerpo es un sistema vivo, inteligente y dinámico. Cada órgano, cada célula, cada proceso biológico está en relación con los demás. Cuando algo se desajusta, el cuerpo entero busca una nueva forma de equilibrio.

REGISTROS DEL INCONSCIENTE

Del mismo modo, nuestro inconsciente guarda registros que afectan al funcionamiento de este sistema: memorias, creencias, traumas y emociones que pueden expresarse como síntomas físicos o bloqueos energéticos.

EL SISTEMA FAMILIAR

MÁS ALLÁ DE LO BIOLÓGICO

Pertenecemos a un sistema emocional y vincular: la familia. Este sistema también busca la homeostasis.

EQUILIBRIO SISTÉMICO

Si hay exclusiones, secretos o desequilibrios, se manifiestan en generaciones posteriores.

INCONSCIENTE FAMILIAR

El inconsciente familiar —o inconsciente sistémico— contiene las huellas de todo lo que no fue visto, sanado o reconocido.

EXPRESIÓN DE CONFLICTOS

Muchas veces, lo que hoy vivimos como conflicto, es la expresión de algo que necesita ordenarse en ese sistema.

SISTEMAS DENTRO DE SISTEMAS

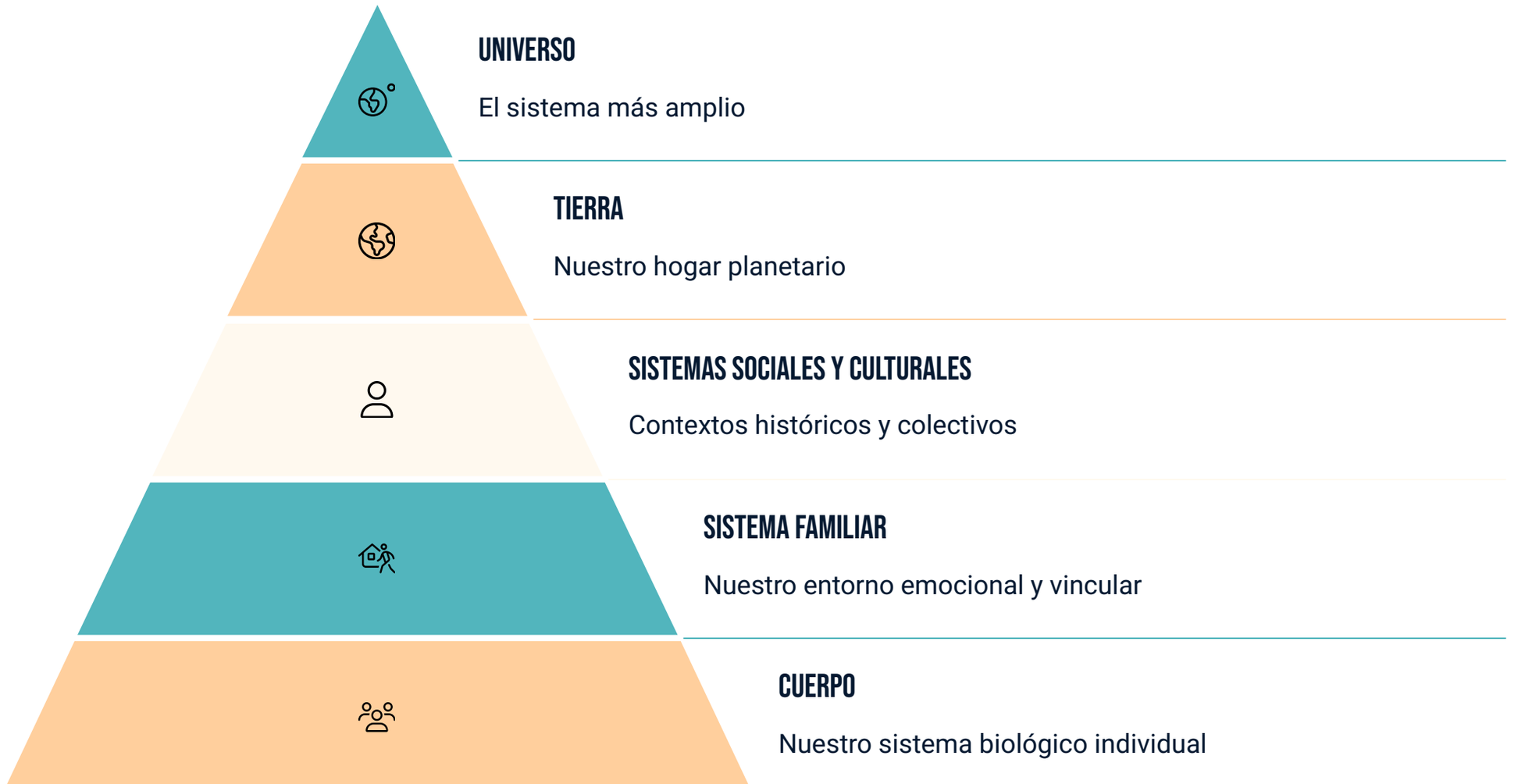

Nuestro cuerpo es un sistema dentro del sistema familiar. Pero este, a su vez, forma parte de sistemas sociales, culturales, históricos... Todo lo humano está atravesado por múltiples niveles de organización. Y si ampliamos más la mirada, vemos que también formamos parte de sistemas aún mayores: la Tierra, el sistema solar, la galaxia, el universo. Cada nivel contiene una red de relaciones e información.

EL UNIVERSO COMO UN GRAN CAMPO DE INFORMACIÓN

FÍSICA CUÁNTICA

Visión científica de la interconexión universal

ESPIRITUALIDAD ATEMPORAL

Sabiduría tradicional sobre la unidad cósmica

CONSTELACIONES PERSONALES

Chispas dentro de la gran constelación cósmica

CAMPO DE INFORMACIÓN VIVA

El universo como sistema interconectado

Desde la física cuántica hasta la espiritualidad atemporall, hoy muchas miradas coinciden en que el universo entero es un sistema interconectado, un campo de información viva. El inconsciente colectivo sería como una capa de este campo, donde se almacenan experiencias humanas universales, arquetipos, patrones de evolución. Y nuestras constelaciones personales son pequeñas chispas dentro de esa gran constelación cósmica.

LA IMPORTANCIA DE ESTA MIRADA SISTÉMICA

COMPRENSIÓN DE INTERRELACIONES

Cuando comprendemos que todo está relacionado, dejamos de vernos como individuos aislados

CONEXIÓN CON EL TODO

Comenzamos a sentirnos parte de un tejido vivo y dinámico

HUMILDAD Y PERSPECTIVA

Esto nos da humildad, perspectiva y también responsabilidad

SANACIÓN COLECTIVA

Cada movimiento de conciencia, cada sanación personal, afecta al sistema

Sanarnos a nosotros también es una forma de sanar el campo mayor al que pertenecemos. Y aquí es donde el trabajo con constelaciones familiares se vuelve sagrado: no sólo estamos reorganizando nuestro pequeño sistema interno, sino participando en una danza mayor de orden, reconciliación y evolución.

ESTRUCTURA Y LEYES DE LOS SISTEMAS

ESTRUCTURA

Cada sistema tiene una organización interna que define sus relaciones y funcionamiento.

LEYES INTERNAS

Existen principios que rigen el comportamiento y la dinámica de cada sistema.

MEMORIA

Los sistemas almacenan información sobre sus experiencias y patrones.

REPERCUSIÓN

Cuando algo se desordena, ese desajuste no queda aislado: repercute en el resto del sistema.

Pero ¿cómo es posible que algo que ocurrió en el pasado de un antepasado afecte a una persona hoy? ¿Cómo se transmite esa información? Aquí entran en juego dos conceptos fundamentales: los campos morfogenéticos y los campos de resonancia.

CAMPOS MORFOGENÉTICOS

LA MEMORIA INVISIBLE DE LOS SISTEMAS

Campos de información que almacenan experiencias y aprendizajes

MÁS ALLÁ DE LA GENÉTICA

Transmisión de patrones sin necesidad de transmitirlos genéticamente

CONEXIÓN AUTOMÁTICA

Cada nuevo miembro se conecta con el campo familiar

El biólogo Rupert Sheldrake introdujo el concepto de campos morfogenéticos para explicar cómo los seres vivos acceden a patrones de forma y comportamiento sin necesidad de transmitirlos genéticamente. Según esta teoría, cada especie, cada familia, cada grupo humano tiene un campo de información que almacena sus experiencias y aprendizajes. Este campo actúa como una especie de "nube" invisible, que rodea al sistema y guía su desarrollo.

RESONANCIA EN EL CAMPO FAMILIAR

Cada nuevo miembro que nace se conecta automáticamente con ese campo y, por resonancia, puede repetir patrones antiguos que aún no han sido resueltos. En el caso de las constelaciones familiares, trabajamos directamente con el campo morfogenético del sistema familiar, donde están registradas las lealtades, los traumas, los secretos y también los recursos que han marcado la historia del clan.

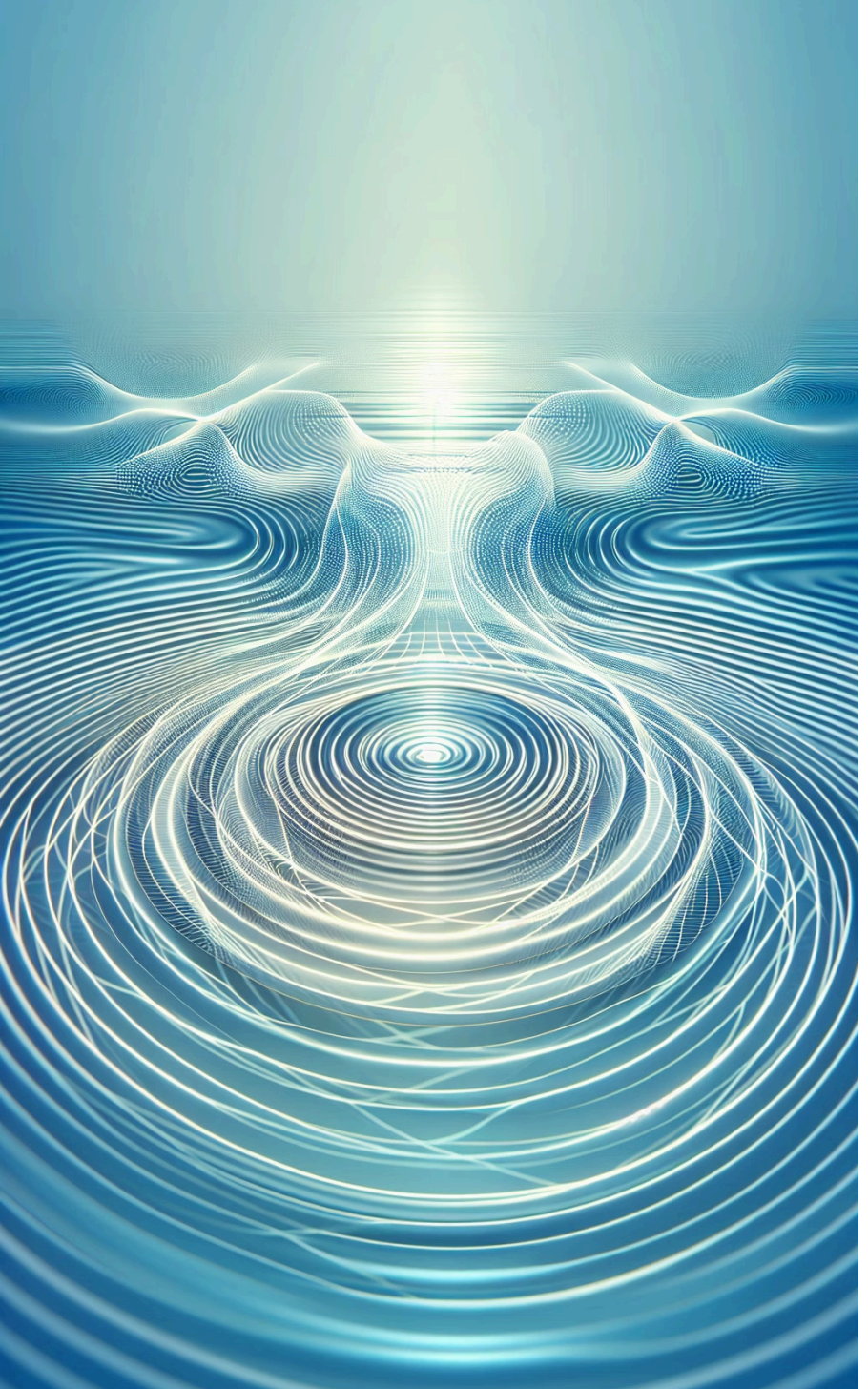

CAMPOS DE RESONANCIA

ACTIVACIÓN DE TEMAS

Cuando una persona activa un tema —como una pérdida, una culpa o una exclusión—, ese contenido se resuena en el campo y puede manifestarse fuera: en los representantes, en la escena de la constelación, en el cuerpo, en los sueños.

CONEXIÓN UNIVERSAL

Esto sucede porque vivimos en un universo donde todo está conectado por campos de resonancia.

MANIFESTACIÓN SIN PALABRAS

No hace falta hablar de algo para que se manifieste: basta con sentirlo, con enfocarse en ello, para que se active.

RESPUESTA DEL CAMPO

Por eso, en una constelación, no hace falta saber todos los detalles de la historia familiar: el campo responde, y trae a la escena lo que necesita ser visto.

CÓMO LO INTERNO SE REFLEJA AFUERA

MANIFESTACIÓN DEL INCONSCIENTE

Los contenidos internos se reflejan en el mundo exterior a través de los campos de resonancia, creando patrones reconocibles.

ESCENA DE CONSTELACIÓN

En una sesión de constelaciones familiares, los representantes manifiestan físicamente lo que está ocurriendo en el campo invisible del sistema.

EXPRESIÓN CORPORAL

El cuerpo físico a menudo expresa y manifiesta los patrones inconscientes a través de sensaciones, posturas o incluso síntomas.

UNIR LOS NIVELES DEL INCONSCIENTE

EL INCONSCIENTE PERSONAL

Actúa dentro del sistema de tu mente, cuerpo y emociones.

EL INCONSCIENTE FAMILIAR

Es parte del campo morfogenético de tu linaje.

EL INCONSCIENTE COLECTIVO

Resuena con los arquetipos humanos compartidos en toda la humanidad.

EL CAMPO UNIVERSAL

El universo como sistema resonante, donde cada movimiento de conciencia tiene eco más allá de lo individual.

UNA VISIÓN SISTÉMICA DEL SER HUMANO

4

NIVELES DE CONCIENCIA

Personal, familiar, colectivo y universal

∞

CONEXIONES

Infinitas interrelaciones entre sistemas

1

CAMPO UNIFICADO

Un solo campo de información
que lo contiene todo

Comprender esto es abrirse a una visión profundamente sistémica, espiritual y energética del ser humano. Trabajar con imágenes, con símbolos, con sensaciones y movimientos del alma es trabajar en ese campo invisible donde la información circula y la transformación sucede.

LA TRANSFORMACIÓN EN EL CAMPO

CONCIENCIA

Ver lo que antes estaba oculto

RECONOCIMIENTO

Honrar lo excluido o negado

REORDENAMIENTO

Restaurar el orden natural del sistema

EXPANSIÓN

El efecto se propaga por todo el campo

INTEGRACIÓN

Incorporar la nueva información

Cuando trabajamos en el campo de las constelaciones familiares, cada movimiento de sanación personal tiene un efecto que trasciende lo individual. La transformación en un punto del sistema resuena y se expande, contribuyendo a la evolución de la conciencia colectiva.